Programação | 30 set a 06 out 2021

Rua Henrique Dias, 609, 1º andar - Derby

CINEMA da FUNDAÇÃO DERBY

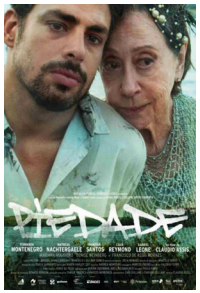

Qui 30/09	**Sex** 01/10	**Sáb** 02/10	**Dom** 03/10	**Ter** 05/10	**Qua** 06/10
14h **Sessão Alumiar** Colegas	**14h30** Meu Fim. Seu Começo	**14h30** No Limite da Realidade SÁBADO À TARDE	**14h30** SUK SUK – Um Amor Em Segredo	**14h30** Meu Fim. Seu Começo	**14h30** Piedade
16h30 SUK SUK – Um Amor Em Segredo	**17h10** Piedade	**17h** Meu Fim. Seu Começo	**17h10** Piedade	**17h10** SUK SUK – Um Amor Em Segredo	**17h** Meu Fim. Seu Começo
19h10 Meu Fim. Seu Começo	**19h40** SUK SUK – Um Amor Em Segredo	**19h40** Suk Suk	**19h40** Meu Fim. Seu Começo	**19h50** Piedade	**19h40** SUK SUK – Um Amor Em Segredo

PROGRAMAÇÃO SUJEITA A MODIFICAÇÃO

Horário Comercial (81) 3073 6784 | (81) 3073 6780

Bilheteria Derby (13h às 20h) | (81) 3073 6688

Fundação Joaquim Nabuco

MINISTÉRIO DA EDUCAÇÃO

PÁTRIA AMADA BRASIL GOVERNO FEDERAL

Estreia

SUK SUK – Um Amor Em Segredo

(Hong Kong, 2021) Ficção. De Ray Yeung. Com Tai-Bo, Ben Yuen, Lo Chun Yip. Agora em seus anos de crepúsculo, dois homens devem escolher entre seus desejos um pelo outro ou as famílias que orgulhosamente criaram.

110 min | 14 anos | Vitrine Filmes

Estreia

Meu Fim. Seu Começo

(Alemanha, 2021) Ficção. De Mariko Minoguchi. Com Saskia Rosendahl, Julius Feldmeier, Edin Hasanovic. Após perder tragicamente o seu grande amor, Nora conhece Natan, um homem desesperado para salvar a filha doente. Aos poucos, os personagens percebem que suas vidas estavam conectadas muito antes do primeiro encontro.

111 min | 12 anos | Arteplex

9ª semana

Piedade

(Brasil, 2020) Ficção. De Cláudio Assis. Com Fernanda Montenegro, Cauã Reymond, Matheus Nachtergaele, Irandhir Santos. Na fictícia cidade de Piedade, a rotina dos moradores é abalada pela chegada de uma grande empresa petrolífera, que decide expulsar todos de suas casas e empreendimentos para ter melhor acesso aos recursos naturais.

99 min | 16 anos | Arthouse

Alumiar

Colegas

(Brasil, 2013) Ficção. De Marcelo Galvão. Com Ariel Goldenberg, Breno Viola, Rita Pokk, Lima Duarte. Os jovens Stallone, Aninha e Márcio viviam juntos em um instituto para pessoas com síndrome de Down. Um dia eles decidem fugir para se aventurar e realizar o sonho individual de cada um, se envolvendo em muitas aventuras e confusões.

94 min | 10 anos

Sábado à Tarde

No Limite da Realidade

(EUA, 1983) Ficção. De John Landis, Steven Spielberg, Joe Dante, George Miller. Com Dan Aykroyd, Albert Brooks, John Lithgow. Quatro histórias compõem o filme baseado no famoso programa de TV. No primeiro episódio, um homem preconceituoso sente na própria pele os efeitos do racismo. No segundo, um asilo de velhos é modificado pela presença rejuvenescedora de um flautista. No terceiro, um garoto domina um grupo de adultos com seus poderes mentais. A quarta história volta-se para o sofrimento e as visões de um passageiro de avião durante uma tempestade.

102 min | 14 anos

Tarifas

Terça: R$ 5 (preço único)

Quarta: R$ 5 (meia) e R$ 10 (inteira)

Gratuito para professores

Quinta a domingo: R$ 5 (meia) e R$ 10 (inteira)

• **Sessões Especiais** •

Sábado à Tarde: R$ 5 (preço único)

- Meia entrada válida para estudantes, professores, idosos e pessoas com deficiência.
- A bilheteria abre uma hora antes de cada sessão
- Pagamento apenas em dinheiro